



A.I.S.E.R.

Associazione Italiana Sciescursionismo Escursionismo Racchetteneve

www.aiserneve.it info@aiserneve.it



ANNUNCIO n° s 06-2016 - (01-02-03)

ATTENZIONE

**In questo annuncio che si
compone di altre tre pagine
ci sono tre iniziative**

- Asiago**
- Limigiano**
- Terminillo**



A.I.S.E.R

Associazione Italiana Sciescursionismo Escursionismo Racchetteneve
www.aiserneve.it info@aiserneve.it



ANNUNCIO n° s 06/2016/01

Da Domenica 28 Febbraio a Sabato 5 Marzo 2016 (sei giorni e sei notti)

... sulle nevi dell'altopiano di ASIAGO

a cura di G. Mazzasette (Acc. Istr. AISF)

- per :
- fondisti
 - discesisti
 - sciescursionisti
 - racchettisti
 - merendisti culturali

Occorre contattare
SUBITO
MAZZASETTE
GIANCARLO
335.5375563
(ore ufficio)
ed essere SOCI
(fessera AISER CSEN
annuale € 10,00)
- prezzo € 250,00
(mezza pensione, vino e acqua compresi)
presso l'***Albergo Valbella
di Gallio

- (dove Giancarlo va da 25 anni)
- divertimento sicuro
(non c'è Porzi)
- autonomia massima
- e poi le tante altre cose
che ci sono ve le dice
Giancarlo



trasporti e ritrovi: da definire con Giancarlo

- c'è Giancarlo l'ideatore delle nostre settimane bianche da oltre 25 anni
- c'è la neve
- ci sono le grandi pinete
- ci sono i grandi prati (innevati)
- ci sono i sette comuni
- c'è stata la guerra mondiale
- c'è il formaggio Asiago
- le piste di sci si - sprecano -
- c'è Giancarlo con la sua quarantennale esperienza ,
ma
NO DISTURBED
..... che volete di più
- gitce tranquille lassù!
- FORMULA
- ... tutti insieme
ognuno per conto suo

by FP II-2016

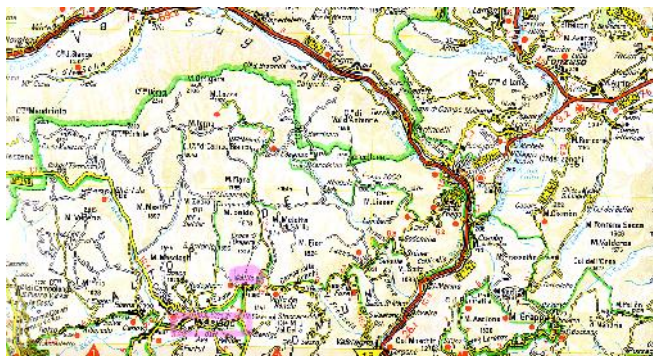

si raccomanda tassativamente la consultazione ed approvazione scritta, preventiva generale del propri medici per queste tipologie di attività ludico-sportiva: il curatore non cura.
Ognuno può fare quello che vuole meno che rompere Giancarlo. Ne abbiamo uno solo ... ed ancora ci serve!



AISER

Associazione Italiana Sciescursionismo Escursionismo Racchetteneve
www.aiserneve.it info@aiserneve.it



ANNUNCIO n° s 06/2016/02

14 Febbraio 2016 (Domenica)

Limigiano che nissun conoscano

a cura di M. Pasquini (Coord. AISER - Istr. ANWI)

Per:
Escursionisti
Pole Walkings



OCCORRE
ESSERE SOCI

(tessera AISER-CSEN €
10,00 annuale 01.09.2015
-31.08.2016)

COMUNICATE
LA VOSTRA
PRESENZA

al:

348.

2472059

PASQUINI
MONIA

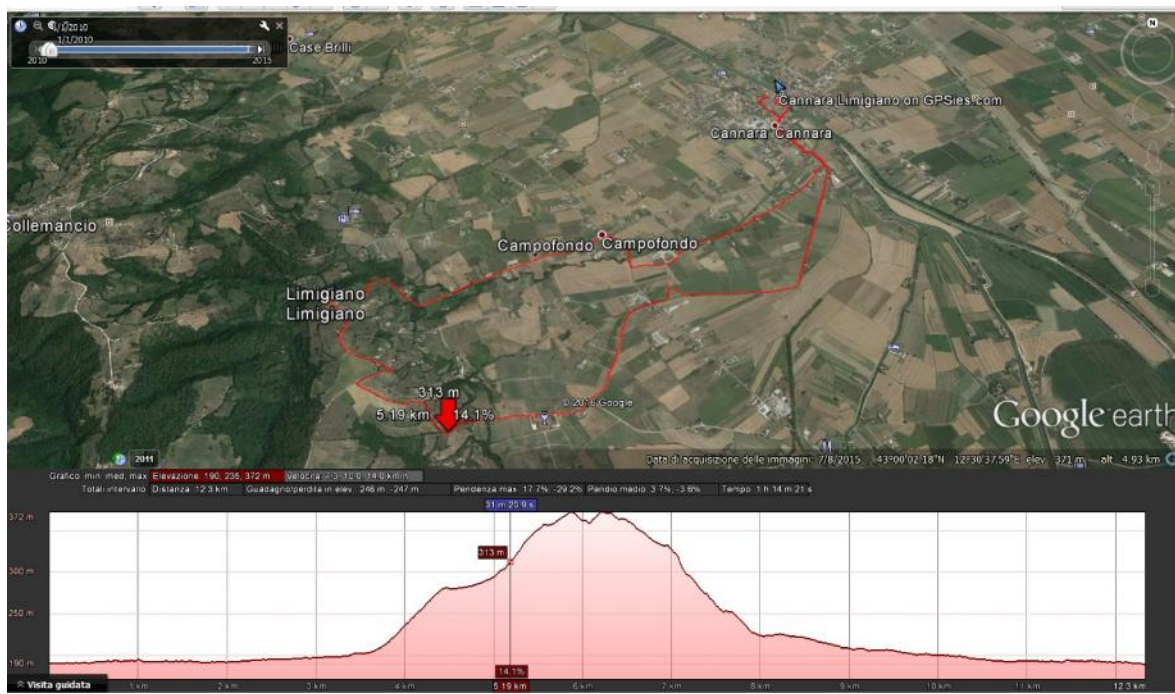

RITROVI

- ore 8,30 precisi
(o anco mpo' prima
si ete da sdegiunèvve)
Bar "Bella
Napoli"
1° uscita (dalla
superstrada) per
Santa Maria
degli Angeli

SI RACCOMANDA L'ATTENTA
LETTURA DI TUTTO. LA
PARTECIPAZIONE IMPLICA LA
CONOSCENZA E L'ACCETTAZIONE
DI TUTTO IL PROGRAMMA.

Difficoltà: T6 di E10

(scala CAI suddivisione AISER)

Dislivello s/d: m 250 circa

Lunghezza: Km 12,00 circa **Durata:**
h 3,50 circa

- si consigliano (trad. di: arcomanneno) i
bastoncini

ed ancora:

zaino, (non vuoto) scarponi, cuffia, guanti,

occhiali, e vestiario invernale),

cibarie e bevande (ferma stomaco e nuovi

gambe) -

!!! Ricambio vestiario completo da lasciare in

auto. !!!!!!!!!

obbligatorio rispettare

l'ambiente ... e i monumenti

(che varria di': nfete com' i china

.....

*e non scrivete nti mura " nse
scrive nti mura".*

... il perché del nome

..... forse, chissà
vedremo .. l'ha ditto

... **limes lanii**, per via
delle terme di **acqua**

sulfurea (ancora
presente), già note ai

romani;



Abbazia di Sant'Angelo del 1058

**Per eventuali chiarimenti o dubbi
siamo a disposizione**

Gli ambienti in cui opereremo sono
montani completamente mancanti di
presidi assistenziali: dunque si richiede
sotto la propria responsabilità, un
adeguato stato di salute ed allenamento.
Le raccomandazioni, insegnamenti ed
ordini dei - curatori - vanno
scrupolosamente seguiti: poi ... *ma solo ad
escursione terminata*, si può decidere di
cambiare compagnia ed anchesport.

*Ciascuno è responsabile degli incidenti ed
incidenti che provoca a se stesso ed agli altri
(natura compresa)*

* Il percorso e l'altimetria disegnati su Google
Earth sono di Antonello Cecchetti



AISER

Associazione Italiana Scieurscionismo Escursionismo **Racchetteneve**
www.aiserneve.it info@aiserneve.it



ANNUNCIO n° s 06/2016/03

14 Febbraio 2016 (Domenica)

5 Confini

il Terminillo dello Sci di Fondo
P. Diosono (Istr. Acc. AISER)

Per:
Rakneve
Scieurscionismo

**OCCORRE
ESSERE SOCI**

(tessera AISER-CSEN
€ 10,00 annuale 01.09.2013 -
31.08.2014)

Prenotazioni al:

333.9750644

(P. Diosono)

Ad insindacabile
giudizio degli
organizzatori
(causa meteo e/o
innevamento, e/o
acqua, potrebbero
esserci *variazioni anche
notevoli* di luogo.

(informarsi)

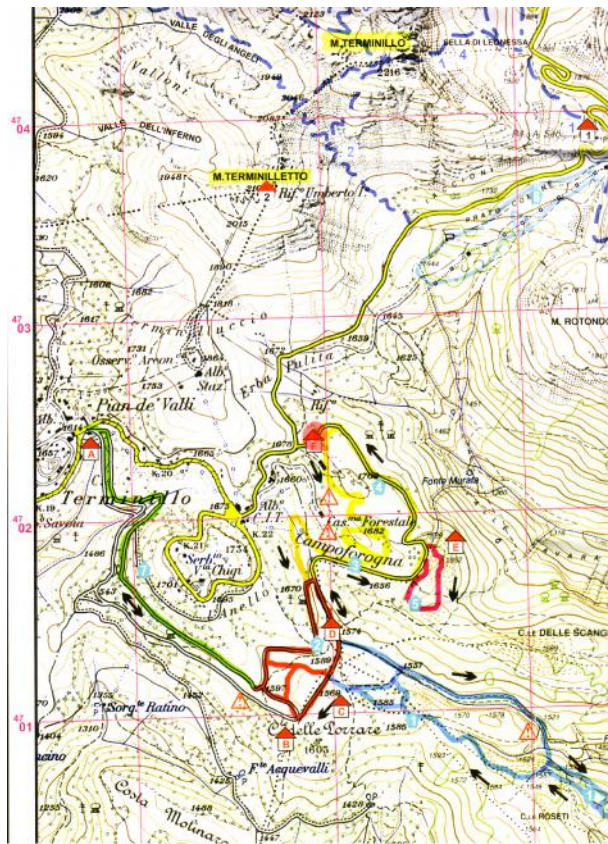

Cartografia da:
"Monti Reatini
Terminillo" -
scala originaria
1:25000 (un
quadrato = un
Km)
Datum WGS 84.
(per gentile
concessione di:
Edizioni IL
LUPPO)
- foto di F.
Parzi

Difficoltà: Rak E 5 Sciesc.E3

(scala CAI suddivisione AISER)

Dislivello s/d: m 200 circa

Lunghezza: Km 6,00 circa

Durata: h 3,50 circa

Indispensabili:

Kit completo per :

- Racchetteneve o
- Scieurscionismo

- si raccomandano bastoncini con
rondella larga.

ed ancora:

zaino, (non vuoto) scarponi, ghettoni,
cuffia, guanti, occhiali e vestiario
invernale),

cibarie e bevande (ferma stomaco
e nuovi gambe) -

**!!!! Ricambio vestiario completo da
lasciare in auto. !!!!!!!**

**obbligatorio rispettare
l'ambiente**

**Per eventuali chiarimenti
o dubbi siamo a
disposizione**

Gli ambienti in cui opereremo
sono montani ed innevati,
completamente mancanti di presidi
assistenziali: dunque si richiede
sotto la propria responsabilità,
un adeguato stato di salute ed
allenamento (per una escursione invernale
classificata - come vedi sopra)
**si raccomanda tassativamente
la consultazione ed
approvazione preventiva
generale dei propri medici** Le
raccomandazioni, insegnamenti ed
ordini dei - curatori - vanno
scrupolosamente seguiti: poi ...
ma solo ad escursione terminata, si
può decidere di **cambiare
compagnia ed anchesport.**

*Ciascuno è responsabile degli incidenti
ed incidenti che provoca a se stesso ed
agli altri (natura compresa)*

**SI RACCOMANDA L'ATTENTA LETTURA DI
TUTTO. LA PARTECIPAZIONE IMPLICA LA
CONOSCENZA E L'ACCETTAZIONE DI TUTTO IL
PROGRAMMA.**

RITROVI

- ore **7,45 precise** (colazionati ed urinati)
Perugia- Parcheggio **BORGONUOVO** (lato
Sud sotto Uscita Racc. Aut. **Madonna Alta**)
(m 314 // 43°05,750'N - 12°23,050'E // 287115E-4774778N -
UTM 33T Datum WGS84)
- ore **10,30 circa** Terminillo

***Sul pulmino ci sono otto posti:
chi vuole usufruirne deve
avvisare Paolo all'atto della
prenotazione.**



- AVVISO -

Chi vuole esercitarsi con la cartografia, la bussola, i datum, i GPS, ecc. deve
avvisare all'atto della prenotazione.

§§ -

**Non
allont
narsi
per
quali
asi
motiv
o
dagli
Acco
mpag
natori**